EgoKiefer

Let **the life** in.

Nouveau bâtiment industriel et commercial «Schützenwiese», Kriessern



Simplement confortable.

Nouveau bâtiment industriel et commercial «Schützenwiese», Kriessern

Centre de compétences polyvalent pour l'industrie, les services et l'artisanat

La zone «Schützenwiese» de Kriessern est l'un des plus grands bâtiments industriels et commerciaux de Rheintal (SG). La structure compacte et dynamique offre un nouvel environnement de travail à environ 400 personnes. La couleur des éléments de façade a été choisie pour changer en fonction de l'intensité et du rayonnement du soleil: par faible luminosité, elle paraît claire, et plus sombre en plein soleil. Les fenêtres EgoKiefer WS1® bois/aluminium (aluminium en teinte RAL 8022) ont été le bon choix pour cette propriété de la façade.

Impressions

Source des images / Photographe: © Hannes Thalmann





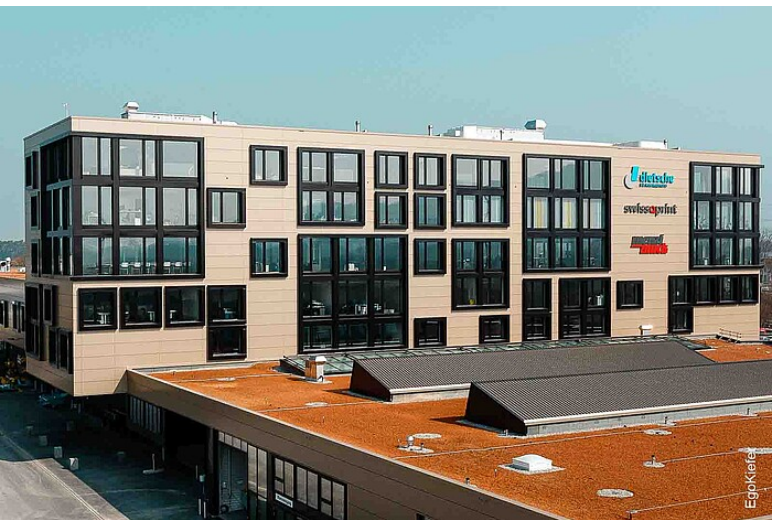

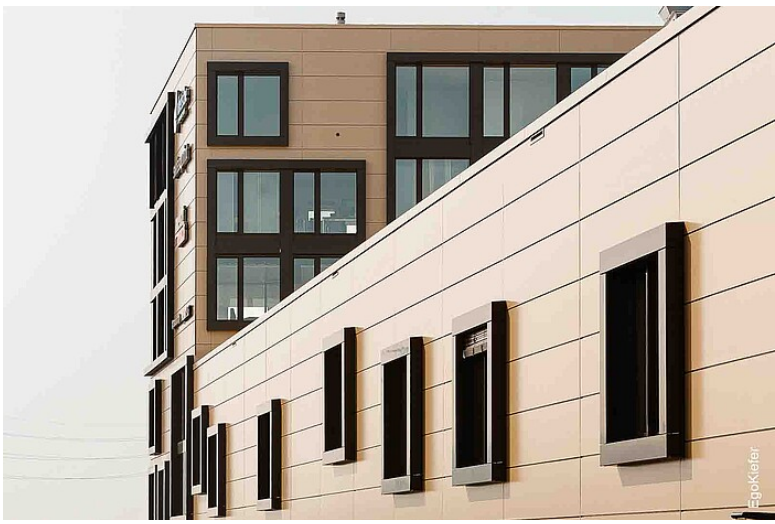

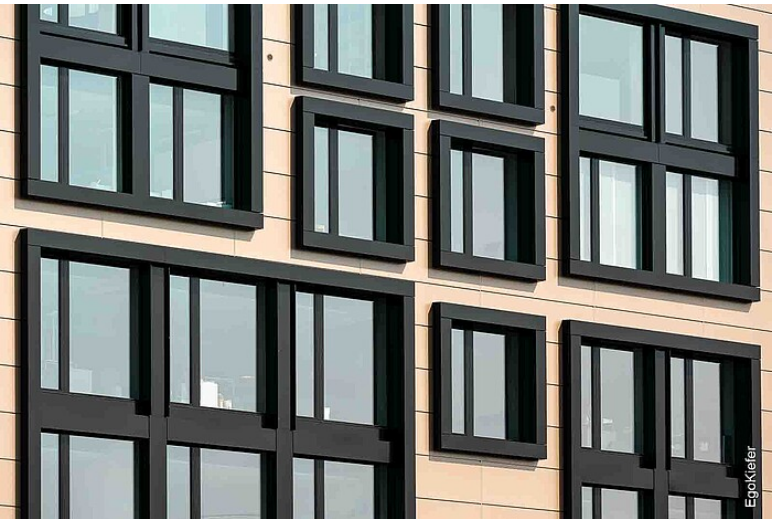
EgoKiefer

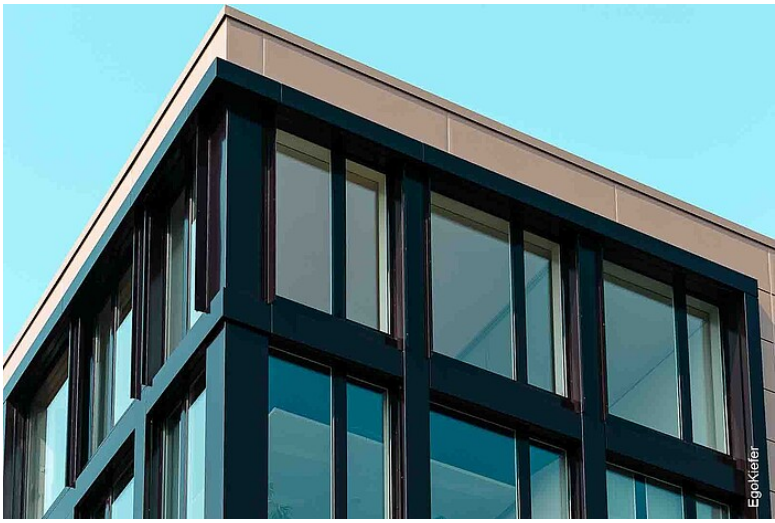
EgoKiefer

Caractéristiques du bâtiment

Architecte	Carlos Martinez Architekten AG, CH-9442 Berneck
Produits utilisés	Fenêtre en bois/aluminium WS1®
Livraison	septembre 2014
Type de construction	Nouvelle construction
Type de bâtiment	Immeubles professionnels
Région	Ville
Numéro du bâtimentr	SG-2014-970018

Vous avez des questions?

Prendre contact dès maintenant

Tél. +41 71 757 33 33
E-mail zentrale@egokiefer.ch

Ici vous arrivez directement à la référence:

egokiefer.ch/go/kt-efcf

Votre personnes de contact:

EgoKiefer AG
Fenêtres et portes
Hohenemserstrasse 32
CH-9444 Diepoldsau
Tél. +41 71 757 33 33

Une entreprise du groupe DOVISTA

DOVISTA