EgoKiefer

Let **the life** in.

Complexe résidentiel Hornerfeld, Lenzburg

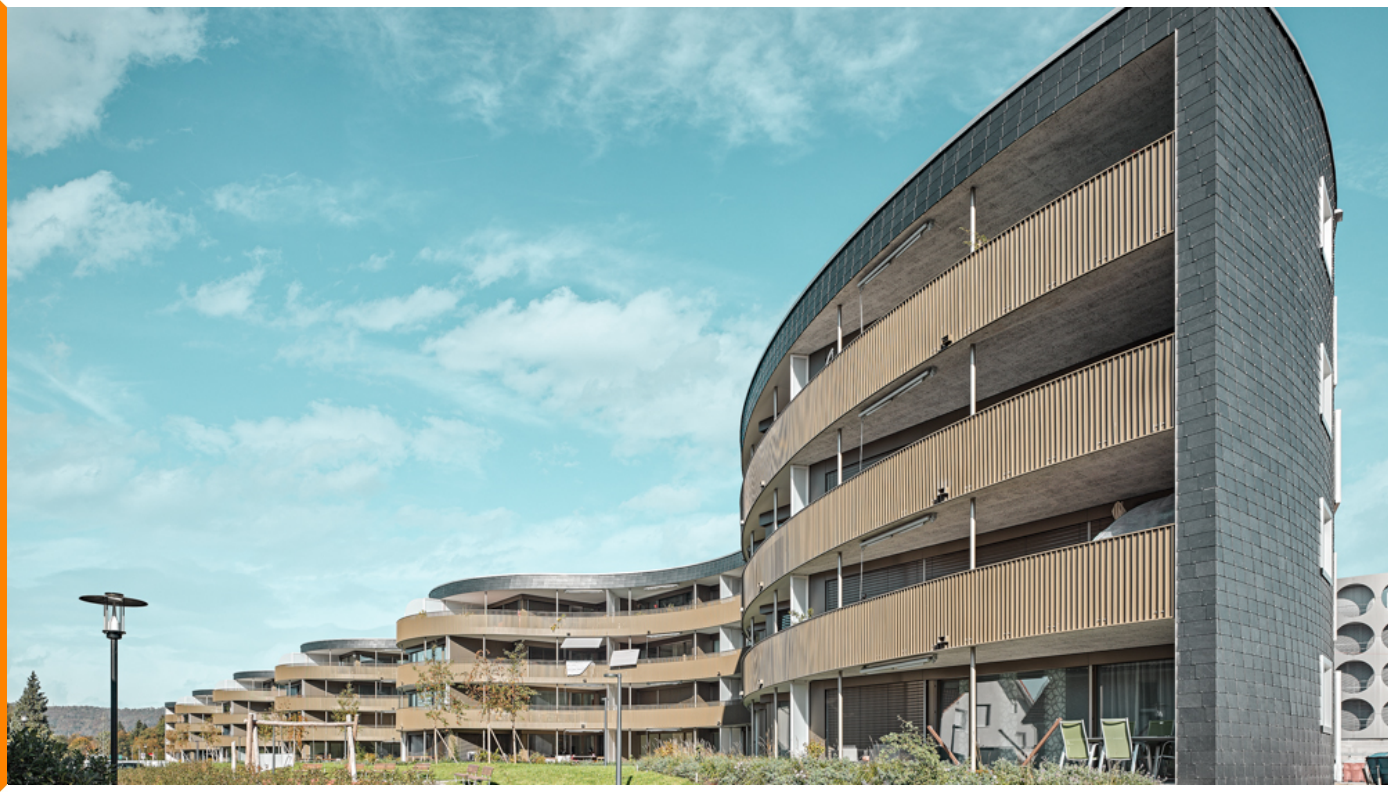

Simplement confortable.

Complexe résidentiel Hornerfeld, Lenzburg

Un immeuble composé de 80 appartements locatifs

welle-lenzburg.ch, un projet de l'entreprise Fortimo AG de Saint Gall, est un complexe résidentiel unique et attractif situé dans la jolie petite ville de Lenzburg. Sa longueur de 190 m et la forme courbée de sa structure font de ce bâtiment neuf une unique adresse résidentielle comptant 80 appartements. Grâce aux fenêtres PVC/aluminium d'EgoKiefer, ses habitants peuvent profiter de la lumière du jour. Le choix de produits en PVC n'entraîne aucun traitement des surfaces comme le vernis ou la peinture. Ainsi, les fenêtres exigent peu d'entretien et sont particulièrement simples à nettoyer. Les cadres fins ne permettent pas seulement d'offrir un effet filigrané depuis l'extérieur et d'apporter beaucoup de lumière à l'intérieur, ils permettent aussi d'assurer une isolation thermique idéale.

Impressions

Source des images / Photographe: © Roger Frei, Zürich / © Fortimo AG, St. Gallen

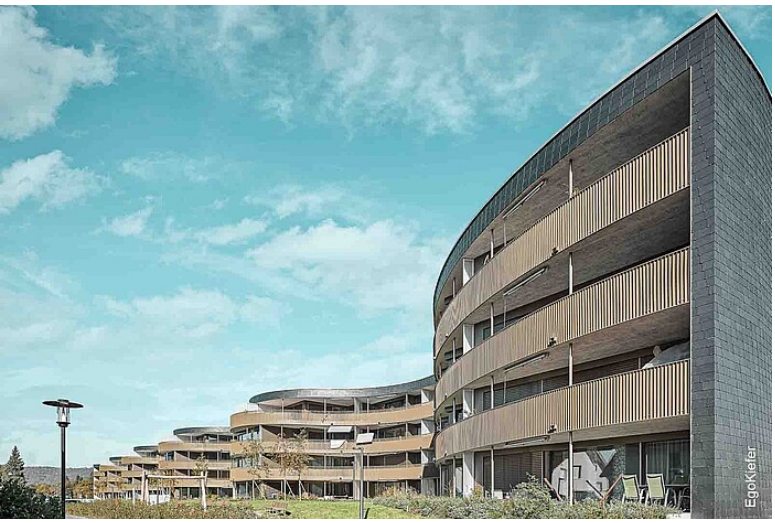

EgoKiefer

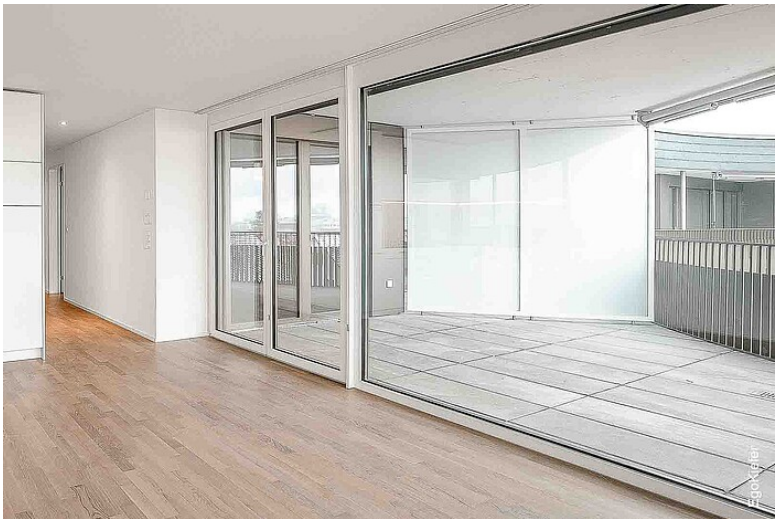
EgoKiefer

Caractéristiques du bâtiment

Architecte	Frei Architekten AG, CH-5000 Aarau
Entreprise générale (EG)	Baukla Generalunternehmung AG, CH-9001 St.Gallen
Produits utilisés	Fenêtres en PVC/aluminium Ego®One
Nombre de produits/mètres carrés	774 fenêtres / 3286 m²
Livraison	mars 2019
Type de construction	Nouvelle construction
Type de bâtiment	Immeuble
Région	Centre
Numéro du bâtimentr	SG-2019-178365

Vous avez des questions?

Prendre contact dès maintenant

Tél. +41 71 757 33 33
E-mail zentrale@egokiefer.ch

Ici vous arrivez directement à la référence:

egokiefer.ch/go/nV-4e86

Votre personnes de contact:

EgoKiefer AG
Fenêtres et portes
Hohenemserstrasse 32
CH-9444 Diepoldsau
Tél. +41 71 757 33 33

Une entreprise du groupe DOVISTA
DOVISTA®
windows and doors