EgoKiefer

Let **the life** in.

Clinique psychiatrique spécialisée, «Clinicum Alpinum», FL-Triesenberg

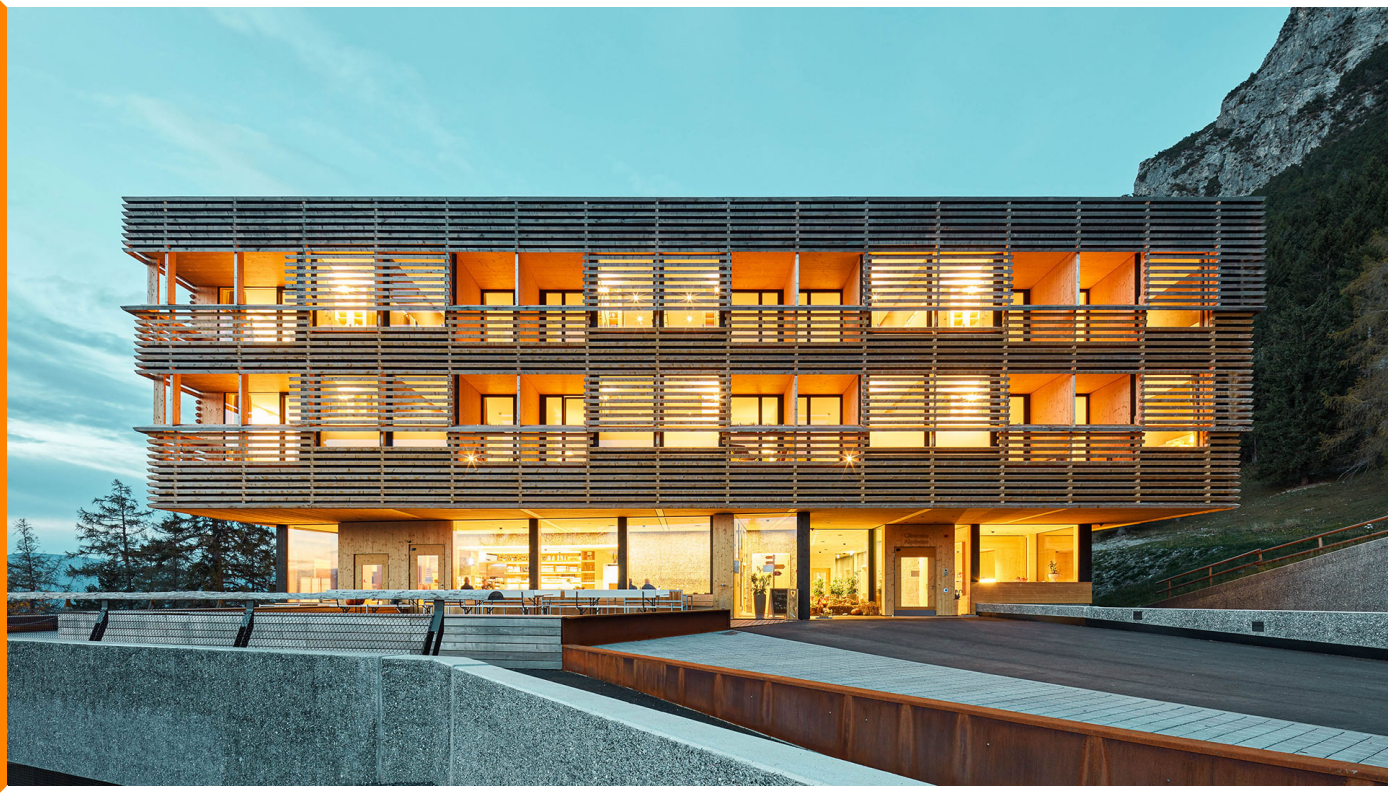

Simplement confortable.

Clinique psychiatrique spécialisée, «Clinicum Alpinum», FL-Triesenberg

Une clinique psychiatrique spécialisée à l'architecture apaisante

La clinique privée «Clinicum Alpinum» traite chaque année jusqu'à 250 patients pour burn-out ou dépression. Par ses attributs architecturaux tels que l'orientation, les zones de repos et les zones de rencontre, le bâtiment est conçu pour contribuer au rétablissement. Une bonne luminosité est également essentielle à la santé psychique. C'est le rôle des grandes fenêtres WS1® en bois et aluminium de 8 m². Le projet a été mis en œuvre en collaboration avec Rudolf Öhri, notre partenaire spécialisé.

Impressions

Source des images / Photographe: © Bruno Klomfar, © Alpiger Holzbau AG

EgoKiefer

EgoKiefer

EgoKiefer

EgoKiefer

Caractéristiques du bâtiment

Architecte	J2M Architekten, DE-80339 München
Concessionnaire	Rudolf Öhri Schreinerei - Montagen AG, FL-9487 Gamprin-Bendern
Produits utilisés	Fenêtre en bois/aluminium WS1®
Nombre de produits/mètres carrés	194 fenêtres, 1205 m²
Livraison	novembre 2019
Type de construction	Nouvelle construction
Type de bâtiment	Construction publique
Région	Ville
Numéro du bâtimentr	LQ-2019-172307

Vous avez des questions?

Prendre contact dès maintenant

Tél. +41 71 757 33 33
E-mail zentrale@egokiefer.ch

Ici vous arrivez directement à la référence:

egokiefer.ch/go/k-dc359

Votre personnes de contact:

EgoKiefer AG
Fenêtres et portes
Hohenemserstrasse 32
CH-9444 Diepoldsau
Tél. +41 71 757 33 33

Une entreprise du groupe DOVISTA

DOVISTA®
windows and doors