EgoKiefer

Let **the life** in.

Lotissement «Am Chatzenbach», Zurich

Simplement confortable.

Lotissement «Am Chatzenbach», Zurich

Vue garantie sur la nature

Quatre immeubles d'habitation comprenant au total 66 logements locatifs sur huit étages forment le lotissement "Am Chatzenbach" à Zurich Seebach. Le site se trouve à proximité de la frontière avec Oerlikon. Le lotissement jouxte un petit espace vert et, derrière, le Chatzenbach, ce qui permet aux habitants de profiter d'une vue sur la nature malgré leur situation centrale. Les corps de bâtiment polygonaux s'intègrent dans la géométrie irrégulière du terrain et profitent en outre de la verdure typique du lieu. Les immeubles collectifs sont principalement entourés d'une structure de construction à petite échelle. Le vaste espace entourant le Chatzenbach s'étend jusqu'à l'intérieur du site, créant ainsi une transition fluide entre le paysage et l'espace urbain. Les fenêtres bois/aluminium Ego®Allstar utilisées à cet effet allient le confort naturel du bois à la longévité de l'aluminium et à des détails techniques convaincants.

Impressions

Source des images / Photographe: © Damian Poffet

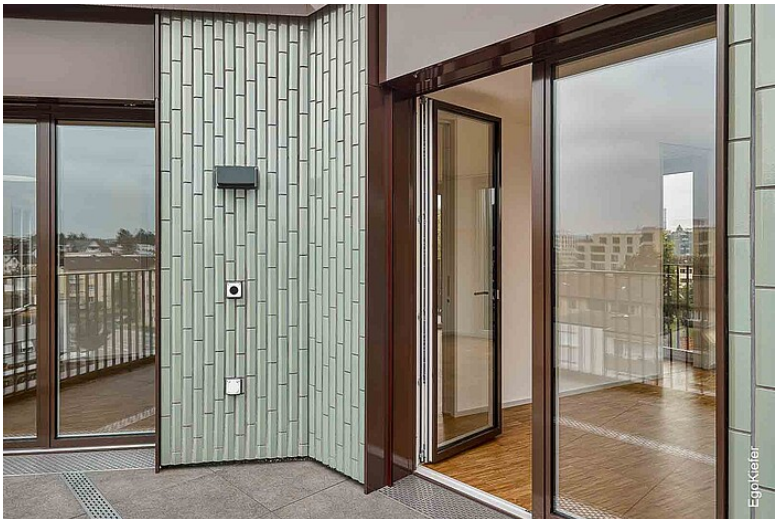

Egokiefer

Egokiefer

Caractéristiques du bâtiment

Architecte	Bob Gysin Partner BGP, CH-8021 Zürich
Entreprise générale (EG)	Allreal GU AG, CH-8050 Zürich
Produits utilisés	Fenêtres bois/aluminium / Ego®Allstar
Nombre de produits/mètres carrés	640 fenêtres / 2'532 m²
Livraison	octobre 2021
Type de construction	Nouvelle construction
Type de bâtiment	Immeuble
Région	Zurich
Numéro du bâtimentr	ZH-2020-199940

Vous avez des questions?

Prendre contact dès maintenant

Tél. +41 71 757 33 33
E-mail zentrale@egokiefer.ch

Ici vous arrivez directement à la référence:

egokiefer.ch/go/y-fbaaf

Votre personnes de contact:

EgoKiefer AG
Fenêtres et portes
Hohenemserstrasse 32
CH-9444 Diepoldsau
Tél. +41 71 757 33 33

Une entreprise du groupe DOVISTA
DOVISTA®
windows and doors