EgoKiefer

Let **the life** in.

Musikschule Sternenfeld, Birsfelden

Einfach komfortabel.

Musikschule Sternenfeld, Birsfelden

Gelungener Umbau und Erweiterung

Für die drei Schulstandorte Birspark, Kirchmatt und Sternenfeld wurde ein Sanierungskonzept erarbeitet, das auch die Zentralisierung der Musikschule am Standort Sternenfeld beinhaltet. Mit dem Umbau und einer Aufstockung des Zwischentraktes wurde dieses Ziel im Dezember 2021 erreicht. An der Sonnenbergstrasse 17 in Birsfelden entstand die neue Musikschule «Sternenfeld» mit acht Unterrichtsräumen. Der Baukörper erfüllt die Anforderungen an eine Minergie-Zertifizierung sowie die akustischen Anforderungen. Den gelungenen Umbau schmücken 145 Holz/Aluminium-Fenster Ego®Allstar in der flächenbündigen Ausführung. Nebst der eleganten Formsprache bieten die eingesetzten Fenster ein angenehmes Raumklima, höchste Dichtheit und optimalen Schallschutz, so dass dem Musikunterricht nichts im Wege steht. Die modernen Unterrichtsräume haben je zwei vertikale Fenster. Die Fenster im Aufenthalt- oder Gruppenraum sind breiter gestaltet.

Impressionen

Bildquelle/Fotograf: © FotoGraf & Graf, Arlesheim

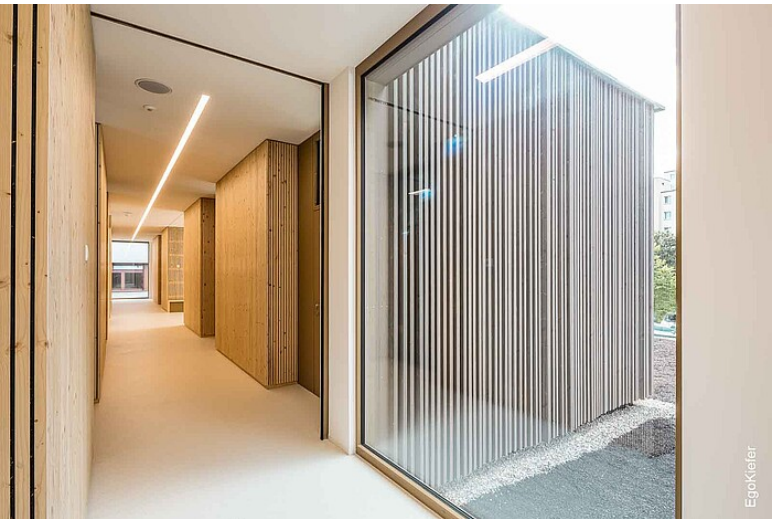
EgoKiefer

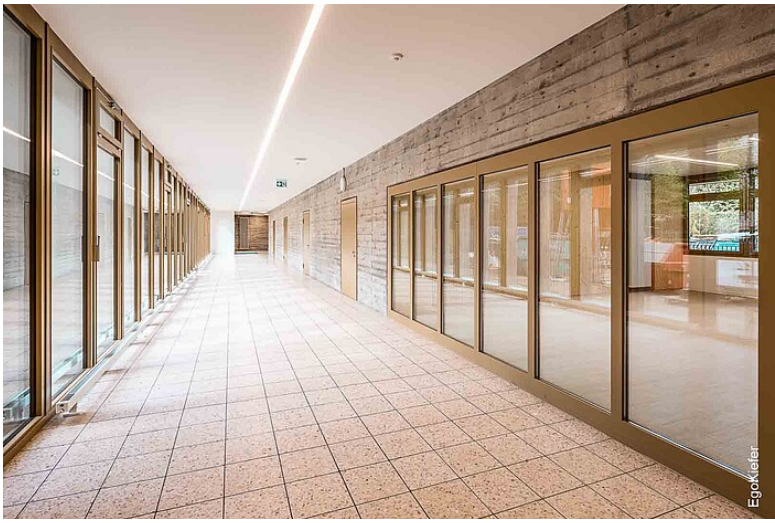
EgoKiefer

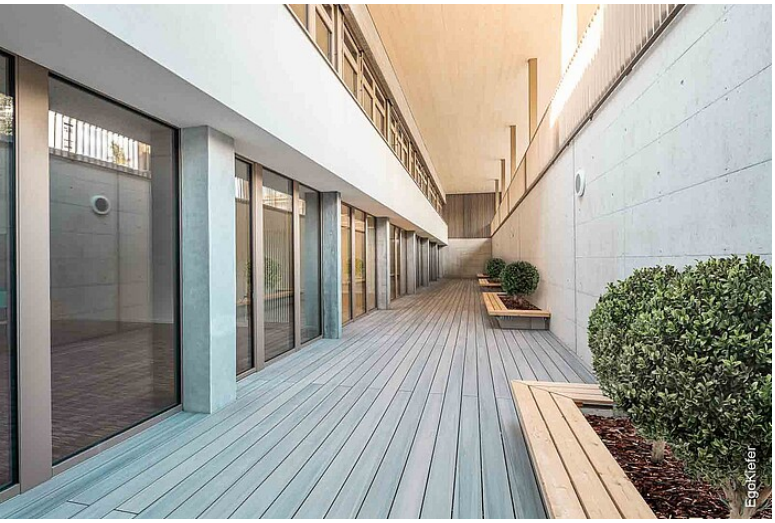
EgoKiefer

Objektdaten

Architekt	Fox Wälle Architekten SIA GmbH, CH-4144 Arlesheim
Generalunternehmer (GU)	Baumannagement AG, CH-4104 Oberwil BL
Verwendete Produkte	Holz/Aluminium-Fenster / Ego®Allstar EgoKiefer Holz/Aluminium-Fenster Ego®Allstar, flächenbündig
Anzahl Produkte / Quadratmeter	145 Fenster / 444.79 m²
Fertigstellung	Juli 2022
Bauart	Neubau, Sanierung
Gebäudeart	Öffentlicher Bau
Region	Mitte
Objekt-Nummer	BS-2021-221510

Sie haben Rückfragen?

Jetzt Kontakt aufnehmen

Tel. +41 71 757 33 33
E-Mail zentrale@egokiefer.ch

Hier geht's direkt zur Referenz:

egokiefer.ch/go/yC-5c39

Ihr Ansprechpartner:

EgoKiefer AG
Fenster und Türen
Hohenemserstrasse 32
CH-9444 Diepoldsau
Tel. +41 71 757 33 33

Ein Unternehmen der DOVISTA Gruppe
DOVISTA®
windows and doors