EgoKiefer

Let **the life** in.

Ersatzneubau MFH, Alchenstorf

Einfach komfortabel.

Ersatzneubau MFH, Alchenstorf

Von einem Kleinbauernhaus zu einem modernen Mehrgenerationenhaus

Ein Herzenswunsch geht in Erfüllung. In Alchenstorf im Kanton Bern hat der Schwinger Remo Käser ein persönliches Herzensprojekt realisiert. Er liess das Kleinbauernhaus aus dem Jahre 1823, das seinen Grosseltern gehörte in ein modernes Mehrgenerationenhaus für seine Familie umbauen. Innerhalb des Hauses befinden sich neu drei separate Wohneinheiten: eine Wohnung für die Schwester des Schwingers und eine weitere für dessen Grosseltern.

Bei diesem Ersatzneubau wurden die vielseitigen EgoKiefer Kunststoff/Aluminium-Fenster Ego®Allround Vollrahmen und Hebeschiebetüren Kunststoff/Aluminium in XL-Optik durch unseren Fachbetrieb, Odermatt Fensterbau AG, Ersigen geplant und montiert. Dank der grossflächigen Fenster sind die Räume optimal beleuchtet und lassen viel Tageslicht in die Räume fliessen. Die grösste Fensterfront misst 4,9 Meter. Das anthrazitfarbene Aluprofil auf den Fensterrahmen harmoniert mit dem Feinschnitt der vorgegrauten Fassade aus Schweizer Tannenholz. Eine Produktwahl mit attraktivem Preis-Leistung-Verhältnis und garantierter Nachhaltigkeit. Ein rundum gelungener Umbau. Das Wohnen macht richtig Freude.

Impressionen

Bildquelle/Fotograf: © Damian Poffet

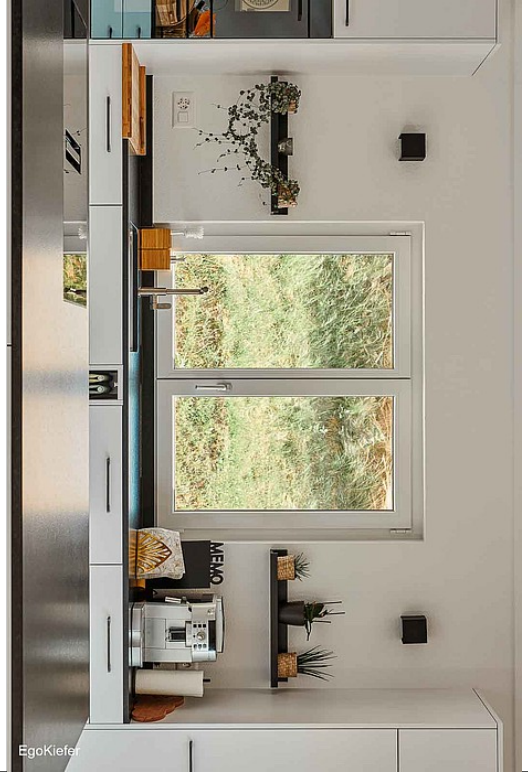
EgoKiefer

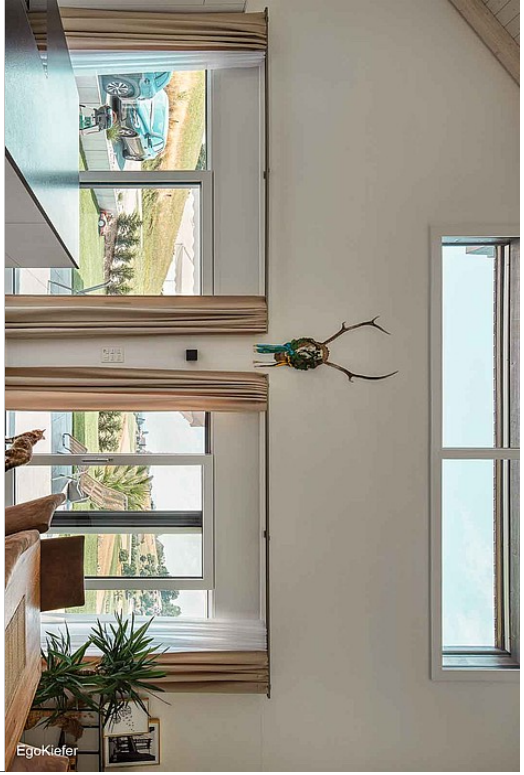
EgoKiefer

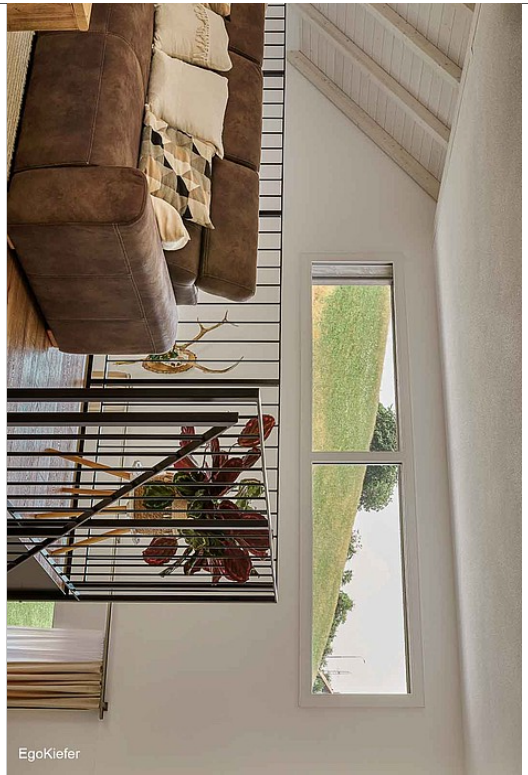
EgoKiefer

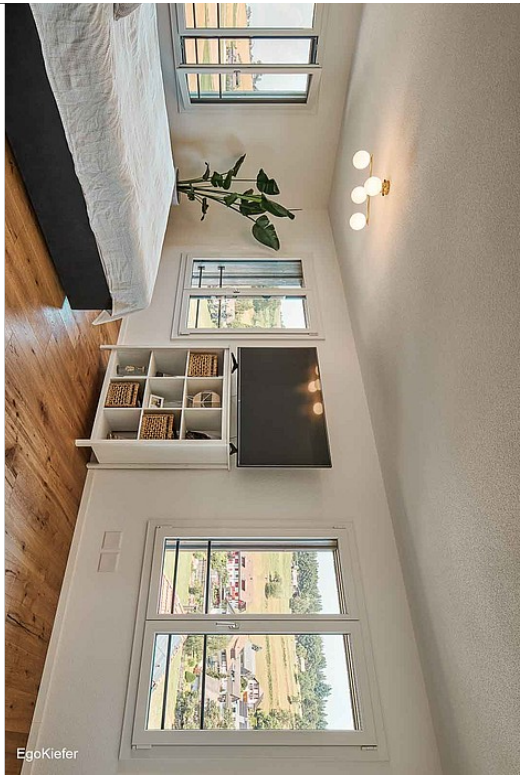
EgoKiefer

Objektdaten

Architekt	Architektur Alex Metzger AG, CH-3326 Krauchthal
Fachbetrieb	Odermatt FensterBau AG, CH-3423 Ersigen
Generalunternehmer (GU)	Holzbau Silvio Rüfenacht GmbH, CH-3418 Rüegsbach
Verwendete Produkte	Kunststoff/Aluminium-Fenster / Ego®Allround Hebeschiebetüren / Kunststoff/Aluminium Hebeschiebetüren EgoKiefer Kunststoff/Aluminium-Fenster Ego®Allround VR EgoKiefer Kunststoff/Aluminium-Hebeschiebetüren 76 XL-Optik
Anzahl Produkte / Quadratmeter	22 Fenster / 59.39 m², 3 Hebeschiebetüren / 20.91 m²
Fertigstellung	November 2022
Bauart	Neubau, Sanierung
Gebäudeart	Mehrfamilienhaus
Region	Mitte
Objekt-Nummer	BS-2022-241878

Sie haben Rückfragen?

Jetzt Kontakt aufnehmen

Tel. +41 71 757 33 33
E-Mail zentrale@egokiefer.ch

Hier geht's direkt zur Referenz:

egokiefer.ch/go/x-59845

Ihr Ansprechpartner:

EgoKiefer AG
Fenster und Türen
Hohenemserstrasse 32
CH-9444 Diepoldsau
Tel. +41 71 757 33 33

Ein Unternehmen der DOVISTA Gruppe
DOVISTA®
windows and doors