EgoKiefer

Let **the life** in.

Einfamilienhaus (Villa), Muri b. Bern

Einfach komfortabel.

Einfamilienhaus (Villa), Muri b. Bern

Wohnen an Hanglage mit schönster Aussicht

Der Neubau dieses Einfamilienhauses in Sichtbeton und Klinkerfassade befindet sich an einer Hanglage in Muri bei Bern. Durch die raumhohen Verglasungen und die überdeckten, langgezogenen Terrassen verbinden sich Innen- und Aussenräume. Dieses schmucke Einfamilienhaus wurde mit EgoKiefer Holz/Aluminium-Fenster Ego® Selection verbaut, welche für hohe ästhetische Anspruche moderner Architektur entwickelt wurden. Die Fenster passen mit ihrer eleganten Formsprache bestens zu diesem modernen Bau und machen die Wohnräume zu einem optischen Highlight. Zudem wurden sieben Holz/Aluminium-Hebeschiebetüren XL® 2020 eingebaut. Durch die schlanken Rahmenbreiten sorgen sie für lichtdurchflutete Räume und bieten schönste Aussichten.

Impressionen

Bildquelle/Fotograf: ® Damian Poffet

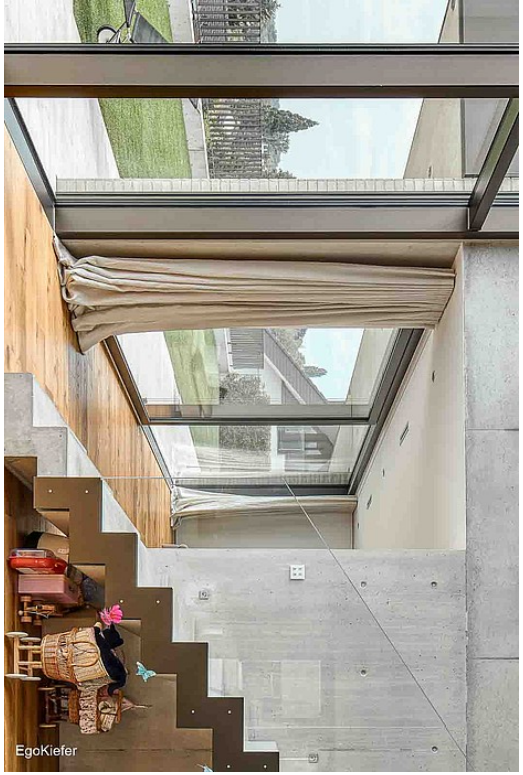
EgoKiefer

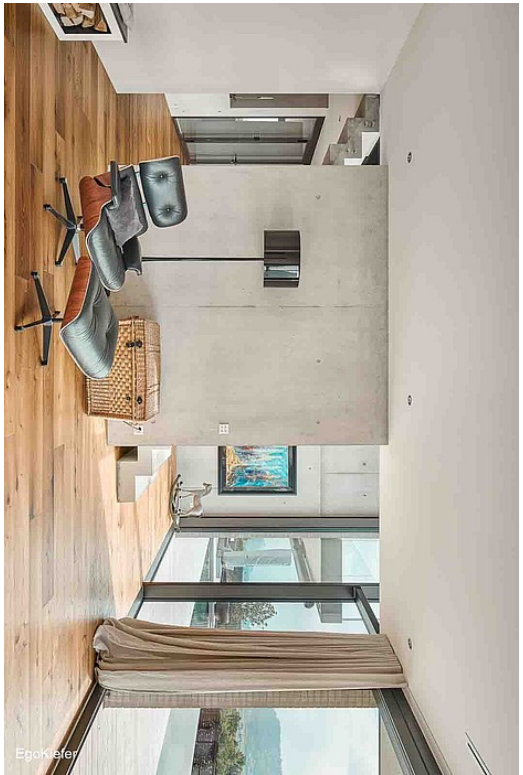
EgoKiefer

Objektdaten

Architekt	sven stucki | architekten sia ag, CH-3007 Bern
Verwendete Produkte	Holz/Aluminium-Fenster / Ego®Selection Hebeschiebetüren / Holz/Aluminium Hebeschiebetüren Holz/Aluminium Hebeschiebetüren XL®2020
Anzahl Produkte / Quadratmeter	16 Fenster / 53.84 m², 7 Hebeschiebetüren / 67.1 m²
Fertigstellung	Juli 2021
Bauart	Neubau
Gebäudeart	Einfamilienhaus
Region	Mitte
Objekt-Nummer	BE-2021-199134

Sie haben Rückfragen?

Jetzt Kontakt aufnehmen

Tel. +41 71 757 33 33
E-Mail zentrale@egokiefer.ch

Hier geht's direkt zur Referenz:

egokiefer.ch/go/xZ-dc67

Ihr Ansprechpartner:

EgoKiefer AG
Fenster und Türen
Hohenemserstrasse 32
CH-9444 Diepoldsau
Tel. +41 71 757 33 33

Ein Unternehmen der DOVISTA Gruppe
DOVISTA®
windows and doors